

カレンの美容会報誌

'16 夏号
vol.5

ご自由にお持ち帰り
下さい

KAREN Letterzine

【カレンレタジーン：カレン会報誌という意味です】

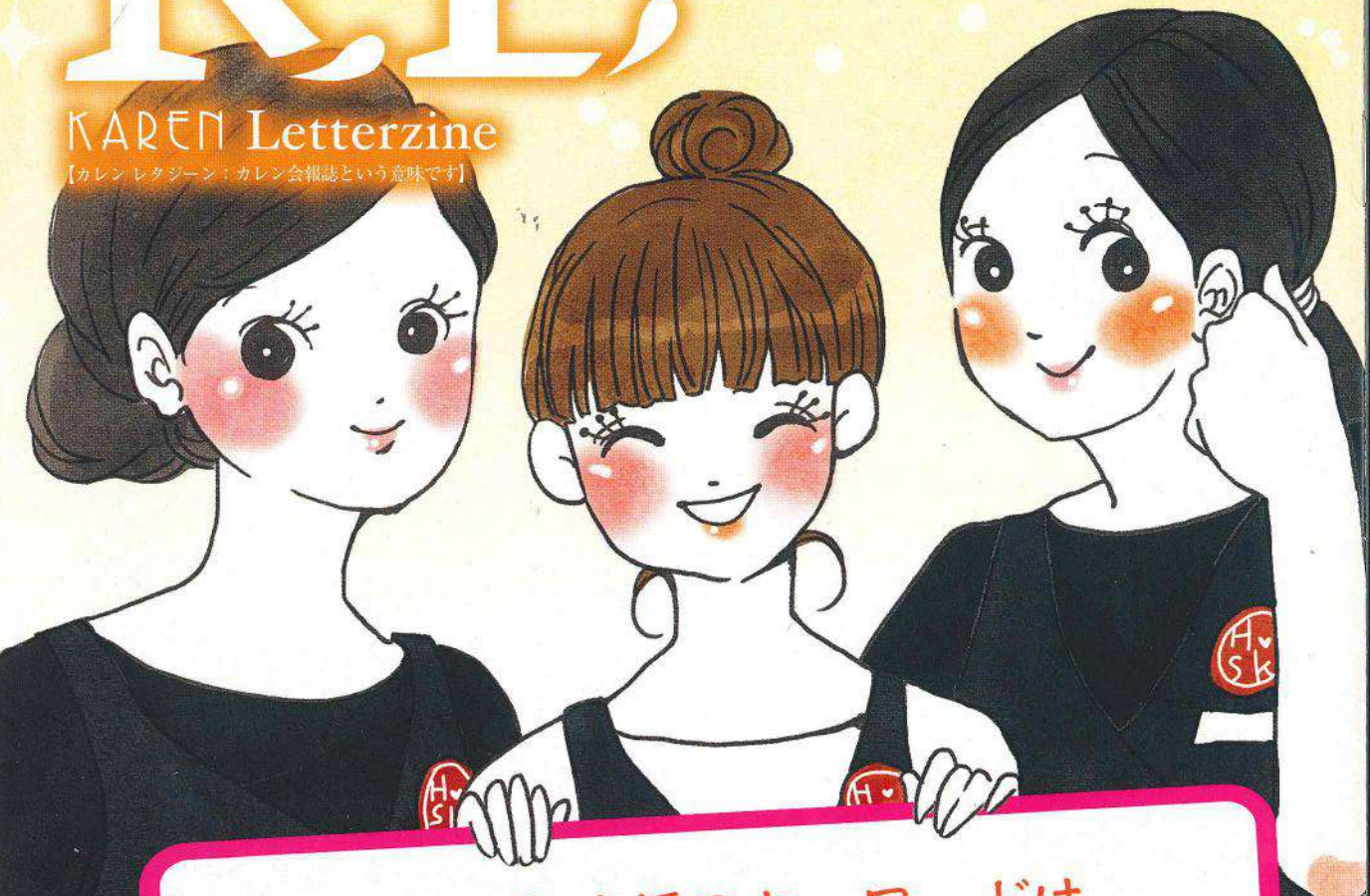

熊本の復興支援のキーワードは

笑顔☺仲間☺協力

従来にない、驚く効果を持つ最強酵素！

特集

ハイパー プレイク
HyperBreak 酵素 &
ハイパー ベリー
HyperBerry 酵素

カンナ社長がその驚く作用と効果に惚れ込み、「こんないい物ならもう自社で作ろう!」と自社製造が決定して5ヶ月。やっと出来上がりました!

従来にない、驚く効果を持つ最強酵素!

KAREN HyperBreak 酵素 & KAREN HyperBerry 酵素

41種の
原材料・製造とも
全て国産

こんな酵素、他にはないと断言出来ます。それ程こだわりました!



※特許イマーク

…酵素?!

ノーノーノー!



CMで見るドロドロのヤツ?

酵素なら私はもうずっと飲んでるわ!

…ていうか、酵素って何にいいんだっけ?

よくある酵素なら、今さら自社で作りません! 今迄の酵素にない効果・作用を持つ「ハイパー分解酵素」だから、作りました!!



その「今迄の酵素になかった効果・作用」を、分かりやすくいうと…

食べた物を、 なかった事に!

KAREN HyperBreak 酵素

食べた物で健康面やダイエットの観点からみて不必要な物は「なかった事」にしてくれる。



足りない栄養は、 飲んで補う!!

KAREN HyperBerry 酵素

逆に健康面やダイエットを考えた時に必要なビタミン・ミネラルを補充してくれる。



つまり、美味しく食べ過ぎてしまう「炭水化物(糖)・脂質・タンパク質」を、「KAREN HyperBreak 酵素」が全て「分解し体外へ排出」してくれ、体が必要としながら常に不足する「ビタミン・ミネラル」を「KAREN HyperBerry 酵素」が補い、「美容・健康・若さ」を意識する人を強力にサポートするのが、カレンが提案するこの2つの酵素なのです!

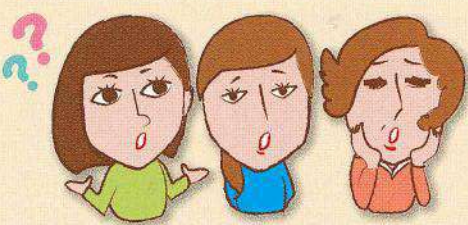

すごい物なのは、何となく分かりました。
でも、どうして?

そう思う方が実際多いので、次のページから『KAREN HyperBreak 酵素 & HyperBerry 酵素』について分かりやすく紹介したいと思います。



酵素について

酵素って…何?

生き物全てが生まれもって体内に保有している成分で、「分解作用」を持つ。そして、「生きている=酵素が体内にある」ともいえる、非常に重要な物。

酵素は大きく分けて3種類

うち2つは、私達の体内に生まれもった酵素（体内酵素）。もう1つは、新鮮な食べ物の中にある酵素（外から摂取する酵素）です。

生まれ持った体内酵素の働き

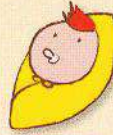

1. 消化酵素

食べ物を消化・分解し、吸収する為に必要な酵素で、唾液・胃液・すい液等、消化液に含まれています。

食べ物は①胃→②小腸→③大腸へと送られますが、①での食べ物の消化・分解は消化酵素が行い、②③で栄養分を腸で吸収する仕組みです。

一言、「酵素」と言っても実は5,000種類ありますが、代表的な例は以下です。



- アミラーゼ（だ液含有）…炭水化物・糖質を分解する酵素
- プロテアーゼ（胃液含有）…タンパク質を分解する酵素
- リパーゼ（すい液含有）…脂質を分解する酵素

2. 代謝酵素

消化酵素で消化し分解され吸収した栄養を代謝酵素によって細胞に届けられます。届いた栄養が体を動かすエネルギー源となり、骨や骨格を形成し毒素を排出したりと、人が生きて行く為に必要な役割を担っています。この他、以下の働きがあります。



- 新陳代謝（古い物から新しい物へ次々入れ替わる事）や免疫力（自然治癒力）を高める
- 細胞再生
- 体内環境を整える
- 血液を作る
- 毒素を汗や尿に排出し、有害物質の除去
- 余分な脂肪の分解と排出
- 心臓を動かす etc.

外から摂取する体外酵素の働き



3. 食物酵素

生鮮食品・発酵食品等に多く含まれており、体外から摂取せねばなりません。

摂取すると食べ物の分解・消化を手助けする作用があります。*事前消化といって、その食物自体が持つ酵素によって、食物自体を予め消化する働き。（バナナや果物が日が経つとドロドロになるのがそれ）以下に多く含まれています。

- 生鮮食品：生の野菜・果物・魚・生肉
- 発酵食品：納豆・漬物・味噌・醤油・ヨーグルト・キムチ等



しかし、現代人は、食べ物から食物酵素をあまり摂れていないのが現状なのです。

食物酵素が摂れなくなった理由

- 野菜は農薬が掛かると野菜の酵素がほぼ失われてしまう
- 酵素は48度以上の熱を加えると破壊されてしまう
- 加工食品（高熱処理）を食べる事が増え、食品に酵素が入っていない
- 昔に比べ、日本人の果物・魚・発酵食品摂取量の減少 etc.

こうして①消化酵素が過剰に使われ、②本来代謝を目的とする酵素を使い、③外部から摂取せねばならない食物酵素も摂れなくなり、体内酵素が減って行くと

私達の心身は徐々にあらゆる支障を来し始めます

歳を重ねると心身あちこちに不調が出て、病気になるやすくなるその理由は…
生まれ持った体内酵素貯蓄が、加齢と共に減って行くから。

生まれもった体内酵素量には限りがあります。例えるなら、使い捨て乾電池と一緒です。使えば使う程、歳を重ねれば重ねるだけ、どんどん体内から減って行っています。加齢と共に増す不調や病気は、体内の酵素が減って来ている証拠であり、老化。「体内酵素が無くなる=死」という真実なのです。

消化「ダメだわ、消化が全然酵素間に合わない！」
代謝「分かった、じゃあ私の仕事を酵素減らしてその分、手伝うわ！」

食物酵素も摂取が難しい今、体内の消化酵素でまかない切れな「食品の消化・分解」。

そこで体は、本来目的の違う役割である代謝酵素「分分解・分解」をします。（人の体つすこいのです）

しかし「健康を保つ為の様々な用として使う物であった代謝酵素を消化に回して使ったその分、「細胞再生・病気を治す・体調を整える・美肌を作る etc.」に回せなかつた、という事になります。そして現代人の食事は消化の悪い物が増え、更に嘔吐回数も非常に少ないまま飲み込む事で、本来使う消化酵素量より明らかに使い過ぎ」なのです。



美容と健康に必須で強力に効く「最高の成分」とも言える「代謝酵素」を、常に消化へ回さねばならない…それが毎日・毎月・毎年、常にだとしたら…?

酵素の選び方

知らないと損をする!?

目的別 正しい酵素商品の選び方

世の中には「希釈ドリンク」や「ペースト状」等の「酵素食品」と銘打った「酵素食品ではない物」が溢れています。「酵素と書いてある物なら、どれでもいい」訳ではありません。目的にあった商品をきちんと選ばないと、酵素の摂取は難しいのが現実です。

液体及びペーストタイプ

用途/沢山の種類の野菜・果物を摂取出来る

目的/●体調不良・病気時等に食事で摂りづらい栄養を、バランス良く摂る為の滋養・栄養補助●普段から野菜・果物不足の方の、栄養補助

利点/普段の食事では摂りづらい様々な「野菜・果物」が濃縮され体に吸収しやすい状態の為、少量で沢山の野菜・果物の栄養が摂取出来る(それが自分の体に取り入れられるか?となるとそれはまた別ですが...)

注意/●発酵過程で糖質を多く使用する物が多いため、原材料・カロリー表示をよく確認する事●「酵素」は一切入っていない為、酵素は摂取出来ない(商品製造の過程で、酵素を使って原材料を発酵させ分解した物の為)。更にこの「ペースト状・液体」を体内で消化させるのにも、「体内酵素」が必要



「ずっと前から酵素飲んでるから! ドリンク(ペースト)タイプのをね。」



「沢山の野菜や果物を少量で摂る」という目的で飲んでいるのであれば勿論OK! でも、「酵素を摂りたい」目的であれば「酵素」は一切入っていない為、商品を変えられる事をお勧めします。悲しい事実ですが、これらを飲まれている多くの方々には「酵素が摂れている」と思っていちゃいます...

粉末状の酵素

用途/沢山の種類の野菜・果物を摂取出来る

目的・利点/液体タイプが粉末になった場合、目的・利点は「液体及びペーストタイプ」の内容と同様で、粉末状になった分手軽に持ち運びが出来る

注意/粉末や顆粒タイプは「原材料名等」を見ないと「何が摂取目的であるか」が異なる為、原材料をしっかり見る必要がある。例えば液体タイプ同様、野菜や果物名が原材料に沢山ある場合は、液体タイプ同様、沢山の種類の野菜・果物を摂取する目的となる

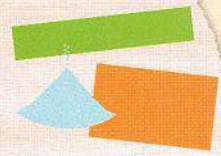

ポイント

酵素商品選びで大事なのは、「消化を助ける酵素」が「活着ている」事

KAREN HyperBreak 酵素は、カプセルに入った活性の強い状態の酵素。食事の際一緒に摂れば、体内酵素の無駄遣いを防げます。



もしあなたが今酵素食品を摂っているならば、摂る目的は何ですか?

もし「美容・健康・若さ・元気」が目的ならば、活きた酵素が入っていないとその目的は叶えられません。その酵素に「炭水化物(糖)・脂質・タンパク質」の消化を助ける酵素が入っているのか、今一度ご確認される事をお勧めします。

現代の食生活がもたらす、血液汚染

食べ物がきちんと消化されないまま血液中に入ると、食べ物の栄養吸収が悪い状態である為に血液はドロドロ、更に体の隅々迄栄養が行き渡りません。又、加工食品に必ず使われる食品添加物(合成化学物質)・排気ガス・タバコのタール等が体外へ排出されず、血液中に留まっている

状態が続くと、血管に付着して固まったり、詰まったりすると重大な病気を引き起こす原因にもなります。

- これらが原因となって...
- 動脈硬化 ●高血圧
 - 脳梗塞 ●心筋梗塞
- 寝たきり・認知症...
最悪の場合、死に至る事も。

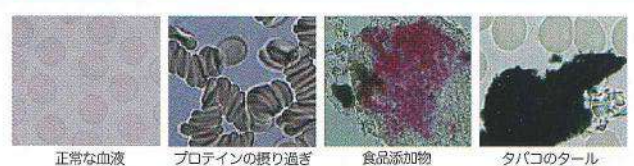

正常な血液

プロテインの摂り過ぎ

食品添加物

タバコのタール

でも安心して下さい!

KAREN HyperBreak 酵素はこれらの不安や心配も一掃する、驚く程の血液キレイ・サラサラ作用が! 詳しくは6p上へ!!

「老化の加速」を遅らせる方法、それは!

実は簡単で、1番目は

「代謝酵素を
使わない様にする」

2番目は

「外から代謝酵素を摂る」

これに尽きます。酵素を沢山摂れば、加速
していた老化スピードが格段に治まります。

酵素が不足すると起きる様々

- 傷や病気の治りが遅くなる (免疫力の低下)
- 体調が優れない ● 疲れが抜けにくい
- 代謝機能が落ち、太る
- 便秘又は下痢 (腸内環境の悪化)
- 年齢より老けて見られる
- 肌がくすみ、透明感がない
- 老化が早まる為にシワ・たるみが出る

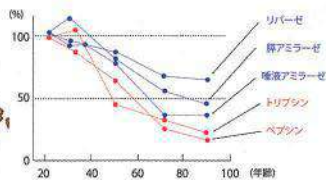

体内の消化酵素は、加齢とともに減少!

痛くない・熱くない夢の脱毛機
「ハイパースキンカレン」に次ぐ、

カレンが開発し、自信を持ってお勧めしたい
本っ当にいい商品!

KAREN HyperBreak 酵素



- 「炭水化物 (糖)・脂肪・タンパク質」を分解・消化。無駄に使用していた体内酵素消費量の削減
- 体内・血液中に留まっている「老廃物」等も分解・消化し、体外へ排出
- 全身へ巡り、酵素が不足している箇所のサポート

粉末カプセル 180 粒

- 飲み方：1日3～6粒程度、食前に水と一緒に飲み下さい

あなたの最適な水摂取量の目安

体重×5%を目安に、必ず1日掛けて少しずつ飲んで下さい。一気に大量を飲むと体を壊す上に、毒素の体外排出効果も薄くなります。

40 kg	40x5%	2L	55 kg	55x5%	2.75L
45 kg	45x5%	2.25L	60 kg	60x5%	3L
50 kg	50x5%	2.5L	65 kg	65x5%	3.25L

KAREN HyperBerry 酵素



500ml

現代人の食生活では、炭水化物 (糖)・脂肪・タンパク質が過剰摂取であるのに対し、ビタミン・ミネラルは常に不足しています。体内で殆ど作る事が出来ない為、食品から摂取する必要がありますが、難しいのが現状です。KAREN HyperBerry 酵素は、1日に必要なビタミン・ミネラルを手軽に美味しく補給出来ます。

- ビタミン：体内酵素の働きを補い、人体機能を正常に保つ為に必要な栄養素
- ミネラル (無機質)：身体機能の維持・調整に欠かせない栄養素
- 原材料 / イテゴ・リンゴ・柚・柿・キウイフルーツ・サトウキビ・だいごん・トマト・きゅうり・キャベツ・なす・なし・小松菜・シソ・セロリ・ほうれん草・チンゲン菜・ゴーヤ・ピーマン・梅・イヨカン・ビタミン菜・イチジク・山ウド・ごぼう・にんじん・かぼちゃ・冬イチゴ・カリン・パセリ・セリ・アスパラガス・キイチゴ・三つ葉・みょうろ・グミ・ブラックベリー・プロクローリー・生姜・桃・ぶどう
- 飲み方：30ml を水や炭酸等で好みに希釈してお飲み下さい

酵素分解パワーを、最高に引き出す飲み方
「酵素」+「水」は必ず一対。

水をしっかり摂る事で、
あなたの体に最高の効果をもたらします。

酵素の役割は、消化以外にも体内に留まる老廃物や汚れを浮かし、こそぎ取ります。そして水は、これらをきちんと体外に排出させる役割です。

日々の洗濯をイメージして下さい。肌着や洋服等の汚れを落とすには、皮脂・タンパク質汚れを分解する洗剤、すなわち酵素が必須です。

染み付いた汚れを洗剤 (酵素) が分解し、汚れが排出された洗濯水を捨て絞り、次に大量のキレイな水ですすぐ。

1回より2回すすぐ方が洗濯物は、よりキレイになります。酵素を入れた体の中も、洗濯と同じと考えて下さい。分解酵素 (KAREN HyperBreak 酵素) を飲む事で消化を助け、全身そして血液中に留まる老廃物や不要物を、酵素が体外へ排出出来る状態へ分解しました。これを排出する為に水を飲む事で、老廃物が汗・皮脂・尿・便となって体外へほとんど排出されるのです。

洗剤だけ入れて洗濯機を回さない事と同じく、酵素を摂っても水をしっかり摂らなければ、その素晴らしい効果の全ては発揮出来ません。必ず、「水と分解酵素」のセットで正しく摂りましょう。

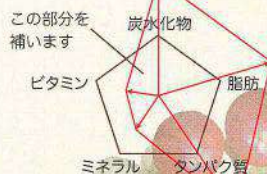

KAREN HyperBreak 酵素と KAREN HyperBerry 酵素で

栄養素のバランスが
保たれる様になり...

美容 ・美肌・美髪・美白・
シワが浅くなった・シミが薄く
なった・肌の調子が良い・ツヤが
出た etc.

健康 ・お通じが良くなった・体調がよく
なった・元気が出る・疲れにくくなった・体脂
肪が落ちた・健康診断で久しぶりに引っかけ
なかった etc.

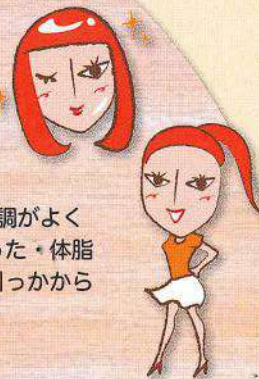

と言った、嬉しい変化が無理なく、自然に体感出来るの
です！是非、会員様もこの驚く変化を体感下さい！！
体の外側からのお手入れはサロンケアで、
内側からは「KAREN HyperBreak酵素 & HyperBerry酵素」
によって、会員様が「健康で若く、ずっと美を保たれる」
事が出来ると確信し、自信を持ってお勧め出来ます！



KAREN HyperBreak 酵素 &
KAREN HyperBerry 酵素は、
摂取した瞬間から、
血液がキレイそしてサラサラに！

KAREN HyperBreak酵素 & KAREN HyperBerry 酵素には、
ドロドロ血液をサラサラに戻す働きも持たせました。ご存
知の通り、体の臓器・場所によって pH が異なります。例え
ば胃は胃酸の酸性、腸はアルカリ性、血液は中性です。し
かし、KAREN HyperBreak 酵素はどの場所でも働ける pH
バランスを取れる事に成功した事で、全身どの部位で不調
や不足があっても、どこでも活動出来るのです。体内で食
物を分解し、胃・腸・血液あらゆる場所で働ける。これは、
他の酵素食品ではなかなかありません。

「興味がある・もっと
知りたい・飲んで
みたい・購入したい」

と思われた会員様、
店舗スタッフへお気軽に
お声掛け下さいませ！



●小祿店(沖縄)に親子で通っていました
が、娘が福岡へ行く事になり新たに福津
店へ通う事になりました。店舗間の引継
ぎや不安がる娘に細かく説明して下さ
った仲村さん、娘の気持ちを察し優しく接
して下さった福津店の板敷店長には感謝
の気持ちで一杯です！お陰で娘はリラック
スし、施術を受ける事が出来ました。両店
とも優しいスタッフに恵まれ、安心しまし
た。これからも娘共々宜しくお願いま
す！親切な対応が嬉しくて、投稿させて

福津店 藤井です。プライベート相談でこ来
店され、いらっしゃる度に綺麗になつていく
M様を見て私達も嬉しい限りです。式が
終わつてもひに日に美意識が上がり、笑顔
で来て下さるのでお会いするのがとても
楽しみです。これからも宜しくお願いま
します。

●結婚式に向けて脱毛、インディバ等して
貰いました。式当日は鎖骨、肩甲骨のライ
ンも綺麗に出て嬉しかったです！担当の
方もとても優しく親身になって下さり、毎
回に行くのが楽しみです！美意識を高め
て下さり、有難うございます。

お褒めのお言葉、有難うございます

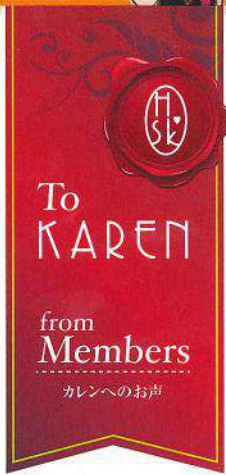

投稿頂いた方の中
から抽選で10名様に
「カルンファクター
(30ml7,000円(税別))」
プレゼント!
*KFの詳細は裏面を
参照下さい♡

KAREN
Letterzine 編集部
〒813-0035 福岡市東区松崎
1-7-1カレンビル2F
TEL / 092-674-4488
FAX / 092-285-0628
mail / kl@karen-kanna.com

カレンに通って下さっている会員の皆様の本
音・気になった事・知った事・リクエスト・
普段は言いたくない事 etc. どんな内容でも結構
です。プレゼントの当選は「投稿内容」に一切
左右されません。(掲載はしないで欲しい！)
「匿名で」等のご希望も承ります。
「より良いサロン作り」を目指す私達には、会
員様の貴重なご意見が必要です。遠慮なく投
稿下さい。
「メール・お手紙・fax・webお問合せ」か
ら皆様の「声」、お待ちしております。

今後とも、何卒宜しくお願い致します。

福津店 板敷です。温かいお
声を頂きまして、とても励
みになりました。まだまだ、
至らない点はございますが、これからも会
員の皆様どちらの店舗に移動されても
安心して、気持ち良く通って頂ける様に精
進致します。

頂きました。(小祿店 M・K様)

小祿店 仲村です。嬉しいお
言葉頂き、有難うございま
す。娘さんお一人で沖縄から
福岡に移住され、色々ご心
配もあつたかと思いますが、少しでもその
不安等を取り除け、嬉しく思います。これ
からも、KARENでお待ちしております。

KANNA Spirit!!

vol.5

支援活動で再確認出来た、仲間との絆と新しい絆

HSKの開発者であり総勢150人のスタッフを抱えるカレンの代表であり16歳から6歳、女の子3人、男の子1人の父であるカンナの、仕事のこと・日常のこと・愛する子供達のことetc. 思うまま、語ります。



facebook やってます!

f 鉄穴 英明

友達リクエスト待ってます!

twitter 始めました!

@hideakikanna

フォローお願いします!

先の熊本地震により、被災されました皆様に、心よりお見舞い申し上げます。

地震発生後とり急ぎ水素水3万本と紙ショーツ1万枚を手配したのですが、他にも私に出来る事はないかと考え、現地へのルートや受け入れ先を確保出来た事から18日に現地入りし、支援物資のお届けと共に炊き出しを行いました。この時 facebook での呼び掛けに賛同してくれたボランティア有志が同道してくれ、これがTEAM KANNAの第一陣となりました。

一回目の現地入りの際に支援の輪は更に広がり、私の地域のPTA関係「おやじの会」そして同業者各位のご助力を賜り、支援物資とともに、焼肉と3千個に及ぶおにぎりをお届けする事が出来ました。これらの活動が広がり、藤原紀香さんのブログで「支援物資受け入れ先」と紹介頂いた事で全国から毎日支援物資が届く様になりました。

行政の物資受け入れ所では仕分けが出来ず倉庫に物資が眠っているという報道がなされる中、当社が「ハブ拠点」として物資を受け入れ、6月迄に7回現地入りし、お預かりした支援物資を全てお届けして参りました。

物資が増えるのと同時に運ぶトラックの数・仕分けや積み込み・配付を手伝って頂ける有志の方々も増えて行き、

毎回4トトラックや大型車が出る様になり、TEAM KANNAはどんどん大所帯になりました。TEAMKANNAとして活動する中で、fbで繋がりはあったけど初めてお会いする方・意義のある事と賛同して下さった初対面の方々・新しい出会いがあり、そして仕事やプライベートで交流のある皆様との絆も改めて感じ、本当にやってもよかったですと思っております。

行政の出来る事は行政に任せ、私達は私達の出来る事を。

私達が実際に足を運ぶ事で「現地で今、何が足りず何で困っているか」を随時確認し、それをfbで広め物資を募り、求められる物をスムーズかつ確実にお届けする事が、経済支援に繋がると考えました。カレンでは皆様から支援金をお預かりする「募金活動」は一切行っておりません。

(株)カンナからの支援物資やガソリン代を含む経費の一切は、カレンで得た利益から捻出致しました。私がこれだけの支援活動が出来たのは、会員様のご愛顧のおかげでございます。改めて、全ての会員様に心から感謝申し上げます。今後ともよろしくお願致します。

支援物資で倉庫がバンバン!

連日届く支援物資で倉庫は常にバンバン。倉庫では収まらず、本社ビル玄関口迄埋まる程で、届け甲斐のある量に。確実に被災地の方々へ届け、沢山の方々に喜んで頂けました



2Lペットボトル約1,700本確保して来ました!



運び込み・出発!

平日だというのに、ボランティア参加して頂いた皆様には感謝しきりです!

積み降ろし・物資渡し



現地の子供達から「また来て下さい!」と言って貰えました!



炊き出し

震災直後、食べ物もままならない状態だったので、炊き出しやおにぎりは皆さん本当に喜んで下さいました



皆の協力で、約12tの物資を熊本に届ける事が出来ました

ブルーシート

ブルーシートや水が不足しているそうなので、ブルーシートを届けて参りました



笑顔を届ける為に、頑張るバイ!

気になるあのメニューを体験出来る

カレン会員様限定

月別 特別体験

カレンのフェイシャル・ボディケア・脱毛等、質の高い沢山のメニューを会員の皆様に知って頂くために、月替わりで特別料金にて体験出来るこの企画。大変ご好評頂いております。今ご利用頂いているカレンメニューの他にも、是非体験下さいね。

7/1~31受付まで

ポールシェリーアトニックシルエットコース 又はインディバ痩身90分



植物の原産地・収穫期・希釈率・ブレンドに掛ける時間までを考慮して作られた最高級ハーブオイルを用いたボディケアプログラム。この機会に是非、PSトリートメントを体験下さい。



世界中で愛され続けているインディバは、上下から施される高周波により細胞が振動させられ、「摩擦熱」によって体の内側から熱を発生します。今この季節は即効変化のボディがお勧め。

8/1~31受付まで

フェイシャル リンパマッサージ



クーラーが効いた部屋での終日作業、ストレス等による心身疲労で参っていませんか？リンパ節の詰まりを手技施術で優しくほぐし、血液・リンパの流れが良くなるとリフトアップ & 小顔効果も。スッキリしませんか？

9/1~31受付まで

エンビロン クールビタミンコース



強い日差しと紫外線にさらされたお肌へ高濃度ビタミンA・C・E、酸化ビタミンジュエルで贅沢に栄養供給出来るのがこのコース。通常塗布に比べ4倍の浸透効果を是非実感下さい。

初回 **7,000円**

初回 **7,000円**

初回 **3,000円**

初回 **3,000円**

ご予約はサロンでお声掛け頂いても結構ですし、後日お電話でも結構です。お気軽に体験下さい。

スタッフが自由な発想で作る、持ち回りコーナー

私が **声を大にして
紹介したい** ●●●! Vol.3

各店のカレンスタッフが今皆様に「お知らせしたい・紹介したい・見せたい物」等、特に決まりを作らず担当スタッフが思うまま情報発信致します。今回はカレン伊都店 店長 徳重と熊本店 店長 薬師堂が紹介します！

カレンで不動の人気を誇るカレンファクター/日焼け止め 兼 化粧下地



老化を予防するビタミンCの172倍の抗酸化力をもつフラーレン配合！お肌に負担をかけず、老化の1番の原因紫外線のダメージから、外からも中からも守ります！これ1本で約半年分！コスパの良さも人気の秘密です。※カレンファクターのプレゼントがございませう！詳細は中面P6、会員様との交流コーナー「To KAREN」をご覧ください！



30ml
7,000円(税別)

伊都店 店長 徳重 → ここ7~8年、ラフティングにハマり毎年熊本の人吉に通っています♪自然が沢山でとっても癒されますが、紫外線は凄く水面でも反射するので毎回このカレンファクターがかかせません！お顔だけでなく身体にも塗っちゃいます(*^_^*)

熊本店 店長 薬師堂 → 入社以来ずっと愛用♡

色んな日焼け止めを試した結果、私はこれが1番肌に優しくて焼けなかった！

普段はファクターにパウダーのみ。大好きなサーフィンの際はファクターの重ね塗りしてます。

